



Associação Serra do Itapetinga Movimento pela Biodiversidade e Organização dos Setores Ecológicos



## **Sobre a SIMBiOSE**

A Associação Serra do Itapetinga Movimento pela Biodiversidade e Organização dos Setores Ecológicos (SIMBiOSE) é uma [Organização da Sociedade Civil de Interesse Público \(OSCIP\)](#), sem fins lucrativos, fundamentada na conservação ambiental, cultura e cidadania e que acredita na transformação da consciência coletiva para defender o meio ambiente, os recursos naturais e a biodiversidade.

Foi fundada em 2005 pelas mãos de jovens atibaienses engajados na preservação e conservação da Serra do Itapetinga, uma “joia ecológica” do Sudeste brasileiro e onde se situa o afloramento rochoso da Pedra Grande. A SIMBiOSE sempre acreditou que sua atuação deveria ir além da montanha, conectando-a não só ecologicamente mas também social, cultural e financeiramente com o resto do território.

Por isso, além de uma área de atuação direta de 33 mil hectares, hoje a SIMBiOSE possui uma área de atuação de indireta de 233 mil hectares na Área de Proteção Ambiental (APA) Sistema Cantareira.

Para cumprir com as finalidades de seu Estatuto Social e suas metas de gestão estabelecidas bianualmente, a SIMBiOSE atua nas seguintes frentes:

### **Gestão de áreas protegidas**

Parcerias com instituições públicas e privadas para fomentar a **conservação em territórios de relevância ecológica** a fim de conectá-los e destacar sua importância.

### **Educação ambiental**

Realização de atividades pedagógicas baseadas na relação dialética entre prática social e conhecimento para a construção de uma **postura crítica** frente aos desafios socioambientais.

### **Manejo Integrado do Fogo (MIF)**

Ações relacionadas ao uso do fogo que associa a **prevenção e o combate** a incêndios aos aspectos ecológicos, culturais, socioeconômicos, técnicos e científicos de uma comunidade.

### **Soluções Baseadas na Natureza (SbN)**

Adoção de ações voltadas à **proteção, conservação e restauração**, que considerem os desafios sociais, econômicos e ambientais e promovam serviços ecossistêmicos, benefícios para a biodiversidade e o bem-estar humano.

### **Governança participativa**

Participação em esferas de governança participativa e paritária para pautar agendas ambientais e influenciar a criação de **políticas públicas** voltadas à conservação.

### **Nossa rede**

- **Associados:** Pessoas físicas cadastradas que seguem regras estatutárias e participam ativamente das decisões tomadas pela SIMBiOSE.

- **Prestadores de serviço**: Profissionais técnicos que atuam nos projetos, acordos de cooperação entre outras atividades específicas que requerem qualificação específica para o seu exercício.
- **Voluntários**: Pessoas dispostas a doar seu tempo para contribuir com as diversas áreas da SIMBiOSE.
- **Multiplicadores**: Pessoas que ajudam a disseminar as ideias da SIMBiOSE e a contribuir pontualmente com nossa atuação.
- **Apoiadores**: Pessoas físicas que colaboram financeiramente com a OSCIP, garantindo o mínimo para suprir as necessidades essenciais da instituição.

### **Como trabalhamos**

A SIMBiOSE realiza seu trabalho com base em um **planejamento territorial** que segmenta sua área de atuação conforme o tipo de atividade desenvolvida.

A **área de atuação direta** da OSCIP totaliza **33 mil ha** nos municípios de **Atibaia e Bom Jesus dos Perdões** — região prioritária para a conservação devido à presença de:

- mananciais de abastecimento público;
- remanescentes bem conservados de vegetação nativa;
- relictos de vegetação campestre e savânica;
- áreas de risco para ocupação;
- concentração de unidades de conservação;
- atrativos naturais para visitação ainda desordenada.

A SIMBiOSE tem celebrado sucessivos **termos de parceria** com a Prefeitura da Estância de Atibaia e apoio do Conselho Municipal de Defesa do Meio Ambiente para contribuir com a **gestão territorial e ordenamento de Unidades de Conservação** (Parque Natural Municipal da Grota Funda, APA do Rio Atibaia e Complexo de Visitação Laje da Pedra Grande).

Ainda, atua operacionalmente **além dos limites das UCs**, em uma **área de atuação indireta** de **233 mil ha**, e junto a conselhos e câmaras técnicas para engajar mais atores e apresentar estudos e resultados de projetos, visando seu aprimoramento e, quando cabível, replicação.

**Mapa da nossa área de atuação**

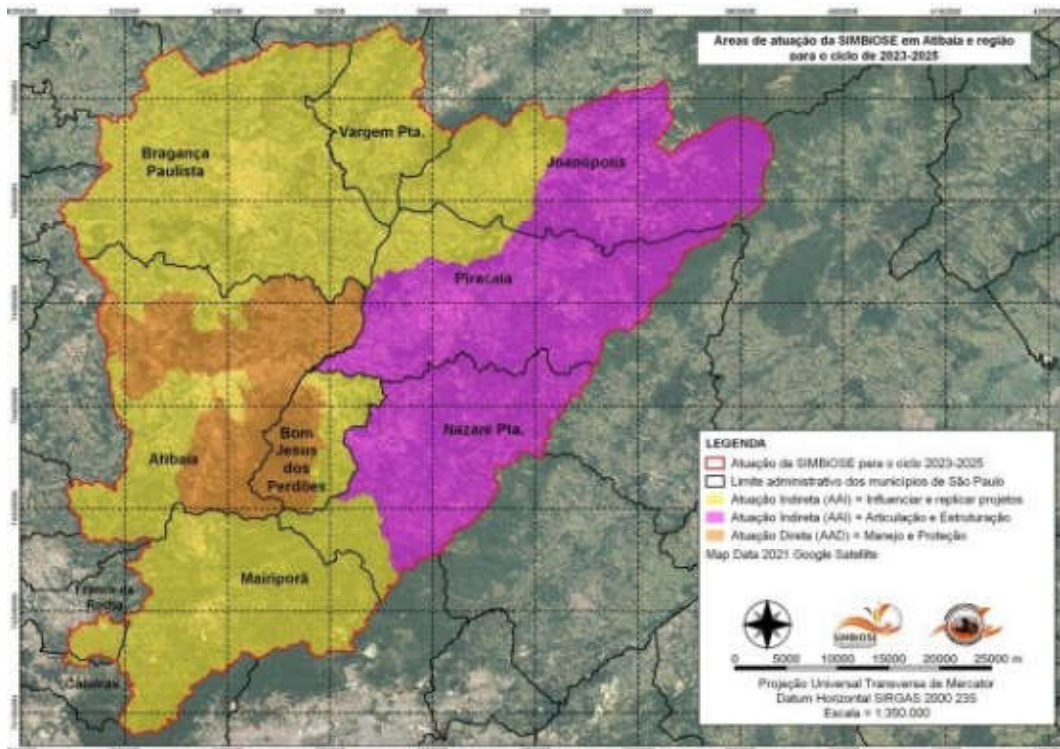

Estudos, ações e iniciativas também são desenvolvidas em outros locais, extrapolando a área de atuação indireta, como Lagoinha (SP), Serra da Bocaina (SP) e Terras Altas da Mantiqueira (MG).

### Principais ações estratégicas

- [Parcerias e participação social](#)
- [Manejo integrado do fogo](#)
- [Restauração e conservação de ecossistemas](#)
- [Estudos técnicos e políticas públicas](#)

## Transparência

### Conheça os órgãos da Associação

#### Assembleia Geral

A Assembleia Geral dos associados é o órgão deliberativo com plenos poderes para tomar decisões de interesse para a SIMBIOSE. É realizada ordinariamente uma vez por ano para prestação de contas e a cada dois anos para eleição e posse da Diretoria Executiva e Conselho Fiscal.

*Acesse as atas registradas a partir de 2023:*

[Assembleia Geral Ordinária \(25.03.2023\)](#)

## **Diretoria Executiva**

Mateus de Carvalho Queiroz (Diretor Presidente)

Nathalia Diniz Kammer (Diretora Vice-Presidente)

Daniela Yumi Fujiwara (Diretora Administrativa-Financeira)

## **Conselho Fiscal**

Carla Matheus de Almeida (Conselheira Titular)

Sônia Rohling Soares (Conselheira Titular)

Julia Lorencini Sampaio (Conselheira Suplente)

Felipe Damazo Zanferrari (Conselheiro Suplente)

## **Brigada Florestal Itapetinga**

Conheça a trajetória da brigada e como o trabalho de combate aos incêndios florestais vem sendo feito nos municípios de Atibaia e Bom Jesus dos Perdões (Produção: Ian Iordanu e Karina Iliescu)

O combate a incêndios florestais na Serra do Itapetinga foi o que deu origem à SIMBIOSE, fazendo a Brigada Florestal Itapetinga ser reconhecida não só na região mas em todo estado de São Paulo.

Nos últimos 5 anos, mais de 230 focos foram combatidos pela Brigada nos municípios de Atibaia e Bom Jesus dos Perdões.

Além da ação direta nos incêndios, a Brigada realiza estudos e capacitações, promove a interação entre poder público e sociedade civil e fomenta a criação de novas estruturas de prevenção e combate a incêndios florestais em outros locais.

## **Rede Nacional de Brigadas Voluntárias – RNBV**

A Brigada Florestal Itapetinga faz parte da Rede Nacional de Brigadas Voluntárias – RNBV, criada para buscar uma solução para as dificuldades comuns e representar os interesses das organizações que, de forma voluntária, combatem incêndios florestais no Brasil.

Junto de 15 organizações e mais de 900 brigadistas espalhados por 8 estados do país, buscamos nos fortalecer para minimizar tragédias evitáveis e proteger áreas naturais dos incêndios.

Para saber mais sobre a RNBV, acesse o site: <https://rnbv.org.br/>

## **Prestação de Contas**

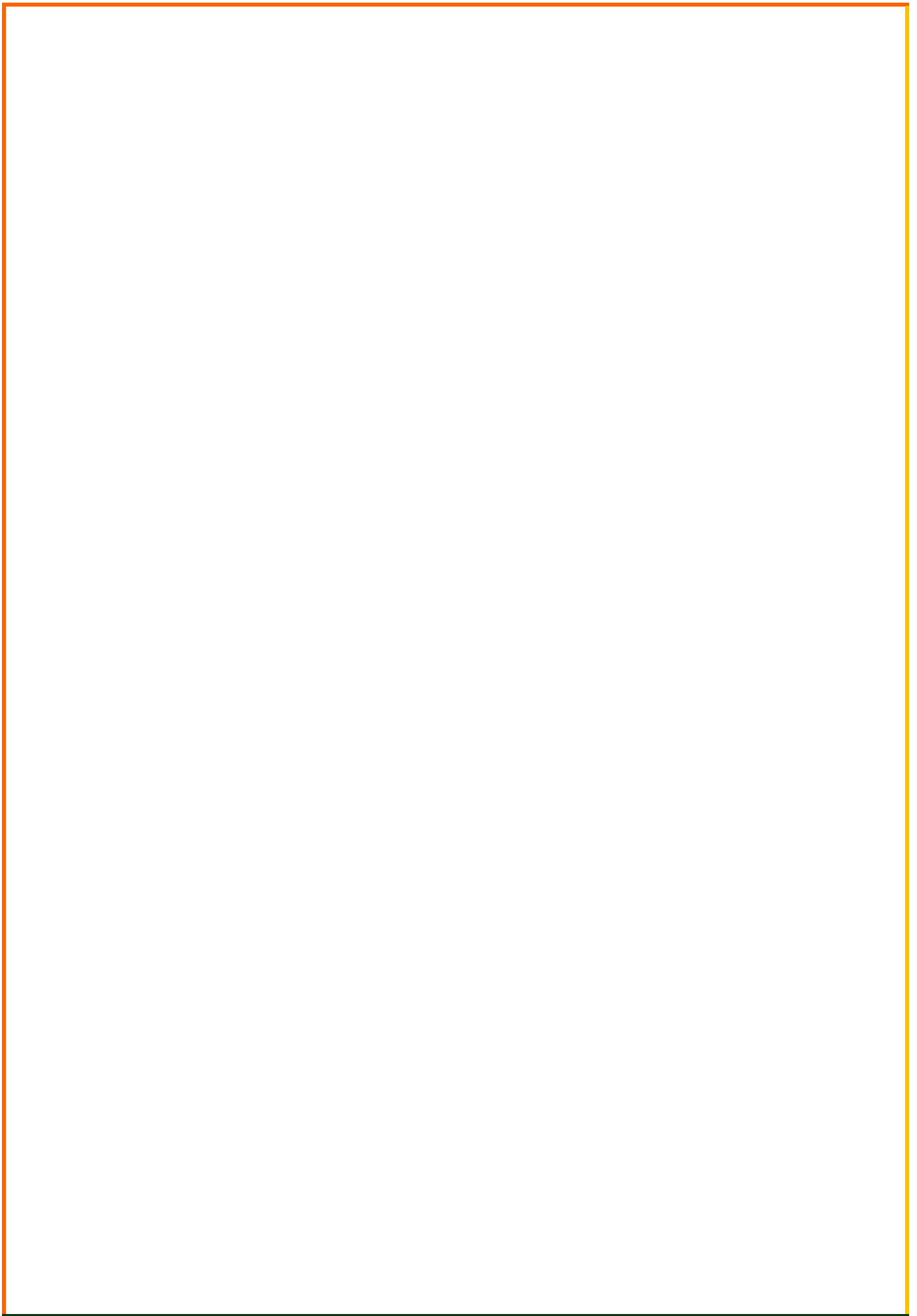

**'=BALANÇO PATRIMONIAL =**  
**Maio de 2024**

**0906 ASSOCIACAO SERRA DO ITAPETINGA, MOVIMENTO PELA BIODIVERSIDADE E**

**07.291.769/0001-55**

AL RECIFE, 170, SAN FERNANDA VALLEY, ATIBAIA-SP

Conta Analitica	Saldo Atual	Conta Analitica	Saldo Atual
<b>( 10000 ) **** A T I V O ****</b>		<b>( 20000 ) **** P A S S I V O ****</b>	
<b>( 10001 ) CIRCULANTE</b>	500.439,19	<b>( 20001 ) CIRCULANTE</b>	584.865,63
<b>( 10002 ) DISPONIVEL</b>	104.227,76	<b>( 20002 ) FORNECEDORES</b>	11.369,44
<b>( 10020 ) BANCOS CONTA MOVIMENTO</b>	8.329,44	( 20003 ) FORNECEDORES NACIONAIS	11.369,44
( 10026 ) CAIXA ECONOMICA FEDERAL	8.329,44	<b>( 25626 ) OUTRAS OBRIGACOES</b>	37.199,76
<b>( 10045 ) APLICACOES DE LIQUIDEZ</b>	95.898,32	<b>( 25630 ) ADIANTAMENTOS DE CLIENTES</b>	37.199,76
( 19250 ) APLICACOES - CAIXA ECONOMICA	77.768,74	( 29130 ) DESPESAS DIVERSAS A REEMBOLSAR	56,90
( 19251 ) APLICACOES - CAIXA ECONOMICA	18.129,58	( 29701 ) ADIANTAMENTO - CONTRATO TNC - CPC	37.142,86
<b>( 10066 ) REALIZACOES</b>	396.211,43	<b>( 25800 ) CONTAS A PAGAR</b>	
( 10070 ) CLIENTES	392.571,43	<b>( 27866 ) RECEITAS A APROPRIAR</b>	536.296,43
<b>( 15680 ) ADIANTAMENTOS DIVERSOS</b>	3.640,00	<b>( 27877 ) RECEITAS A APROPRIAR</b>	536.296,43
( 18902 ) ADIANTAMENTO A FORNECEDORES	3.640,00	( 27889 ) RECEITA A APROPRIAR - TP 29/2024	240.000,00
<b>( 15966 ) NAO CIRCULANTE</b>	38.550,00	( 27900 ) RECEITA A APROPRIAR - TNC	296.296,43
<b>( 15967 ) REALIZAVEL A LONGO PRAZO</b>	38.550,00	<b>( 28216 ) PATRIMONIO LIQUIDO</b>	31.916,56
<b>( 16170 ) GASTOS A APROPRIAR</b>	38.550,00	<b>( 28217 ) CAPITAL SOCIAL</b>	13.470,00
( 19827 ) PROJETO TNC - GASTOS A APROPRIAR	38.550,00	<b>( 28220 ) SOCIOS OU TITULARES</b>	13.470,00
<b>( 16196 ) NAO CIRCULANTE -IMOBILIZADO</b>	77.793,00	( 28221 ) CAPITAL SOCIAL SUBSCRITO	13.470,00
<b>( 16256 ) IMOBILIZADO</b>	77.793,00	<b>( 28376 ) LUCROS/ PREJUIZOS ACUMULADOS</b>	18.446,56
<b>( 16360 ) BENS MOVEIS</b>	77.793,00	<b>( 28380 ) LUCROS ACUMULADOS</b>	19.156,78
( 16361 ) APARELHOS ELETRONICOS E	4.182,05	( 28383 ) LUCRO EM BALANCO DE ABERTURA	19.156,78
( 16363 ) FERRAMENTAS	13.066,45	<b>( 28420 ) (-) PREJUIZOS ACUMULADOS</b>	(710,22)
( 16365 ) MAQUINAS E EQUIPAMENTOS	15.104,50	( 28422 ) PREJUIZO DO EXERCICIO	(710,22)
( 16366 ) MOVEIS E UTENSILIOS	4.018,00		
( 16367 ) VEICULOS	32.000,00		
( 19999 ) EQUIPAMENTOS DE INFORMATICA	9.422,00		
<b>Total do Ativo :</b>	<b>616.782,19</b>	<b>Total do Passivo :</b>	<b>616.782,19</b>



**'=BALANÇO PATRIMONIAL =**  
**Maio de 2024**

**0906 ASSOCIACAO SERRA DO ITAPETINGA, MOVIMENTO PELA BIODIVERSIDADE E**  
AL RECIFE, 170, SAN FERNANDA VALLEY, ATIBAIA-SP

**07.291.769/0001-55**

Conta Analitica

Saldo Atual Conta Analitica

Saldo Atual

**Reconhecemos o resultado do presente balanço encerrado em 01/07/2024,  
conforme documentação apresentada.**



**ATIBAIA, 01 de Julho de 2024**

---

**ASSOCIACAO SERRA DO ITAPETINGA, MOVIMENTO**  
**CNPJ: 07.291.769/0001-55**  
**MATEUS DE CARVALHO QUEIROZ**  
**CPF: 404.654.218/73**  
**SÓCIO TITULAR**

---

**WAGNER TEIXEIRA DE OLIVEIRA**  
**CRC: 1SP336090**  
**CONTADOR**



# Demonstração do Resultado do Exercício

Abril a Maio de 2024

0906 ASSOCIACAO SERRA DO ITAPETINGA, MOVIMENTO PELA BIODIVERSIDADE E AL RECIFE, 170, SAN FERNANDA VALLEY, ATIBAIA-SP	07.291.769/0001-55 Lucro Presumido
---	---------------------------------------

Conta Saldo Atual

## Local: 0002 - TERMO DE PARCERIA PREFEITURA 029/2024

(+) Receita de Vendas ou Serviços Prestados	
03010100100009 (39007) RECEITA DO TERMO DE PARCERIA 29/2024	48.000,00
(+) Total Receita de Vendas ou Serviços Prestados	48.000,00

**= RECEITA LÍQUIDA 48.000,00**

(-) Despesas Administrativas	
04010300400008 (41208) COMBUSTIVEIS E LUBRIFICANTES	4.605,61
04010300400028 (41228) LANCHES E REFEICOES	5.129,63
04010300400033 (41233) MATERIAIS DE CONS. ESCRITORIO	107,00
04010300400075 (48255) EPI - MATERIAL DE PROTECAO	1.664,60
04010300400091 (41985) SERVICOS DE ESCRITORIO E APOIO ADM.	30.800,00
04010300400117 (40039) SERVICOS DE APOIO E CONSERVACAO AMBIENTAL DE FLORA E FAUNA	11.800,00
04010300500001 (43506) BENS DE VALOR IRRELEVANTE	150,00
(-) Total Despesas Administrativas	54.256,84

(-) Despesas Financeiras	
04010500100003 (40040) IRRF S/ RENDIMENTO DE APLICACOES	317,30
04010500100004 (40041) IOF - IMPOSTO SOBRE OPERACOES FINANCEIRAS	6,72
(-) Total Despesas Financeiras	324,02

(-) Outras Despesas Operacionais	
04010300200017 (40043) MATERIAL DE USO E APOIO A COMBATE E POTECAO DE FLORA E FAUNA	93,76
(-) Total Outras Despesas Operacionais	93,76

(+) Receitas Financeiras	
03010200700005 (33505) DESCONTOS OBTIDOS	3,71
03010200700007 (33504) RENDIMENTO APLICACAO FINANCEIRA	1.724,04
(+) Total Receitas Financeiras	1.727,75

(-) Despesas Gerais	
04010300400092 (40024) DESPESAS COM MATERIAL PARA VEICULO	117,00
(-) Total Despesas Gerais	117,00

**= LUCRO/PREJUIZO OPERACIONAL (5.063,87)**



# Demonstração do Resultado do Exercício

Abril a Maio de 2024

0906 ASSOCIACAO SERRA DO ITAPETINGA, MOVIMENTO PELA BIODIVERSIDADE E  
AL RECIFE, 170, SAN FERNANDA VALLEY, ATIBAIA-SP

07.291.769/0001-55

Lucro Presumido

Conta

Saldo Atual

Reconhecemos o resultado da presente demonstração encerrada em 31/05/2024,  
conforme documentação apresentada.

ATIBAIA, 31 de Maio de 2024

ASSOCIACAO SERRA DO ITAPETINGA, MOVIMENTO PELA  
CNPJ: 07.291.769/0001-55  
MATEUS DE CARVALHO QUEIROZ  
CPF: 404.654.218/73  
SÓCIO TITULAR

WAGNER TEIXEIRA DE OLIVEIRA  
CRC: 1SP336090  
CPF: 500.093.378/81  
ESP. EM CONTROLADORIA E AUDIT.



# Demonstração do Resultado do Exercício

Abril a Maio de 2024

0906 ASSOCIACAO SERRA DO ITAPETINGA, MOVIMENTO PELA BIODIVERSIDADE E AL RECIFE, 170, SAN FERNANDA VALLEY, ATIBAIA-SP	07.291.769/0001-55 Lucro Presumido
---	---------------------------------------

Conta Saldo Atual

## Local: 0003 - PARCERIA PRIVADA - ACT-FIN TNC

(+)	Receita de Vendas ou Serviços Prestados	
	03010100100010 (39008) RECEITA DO TERMO PRIVADO TNC	52.910,00
	<b>(+) Total Receita de Vendas ou Serviços Prestados</b>	<b>52.910,00</b>

<b>=</b>	<b>RECEITA LÍQUIDA</b>	<b>52.910,00</b>
----------	------------------------	------------------

(-)	Despesas Administrativas	
	04010300400008 (41208) COMBUSTIVEIS E LUBRIFICANTES	2.446,25
	04010300400015 (41215) DESP C/VIAGENS E ESTADIAS	794,04
	04010300400028 (41228) LANCHES E REFEICOES	4.953,66
	04010300400033 (41233) MATERIAIS DE CONS. ESCRITORIO	348,80
	04010300400036 (41236) MATERIAL DE USO E CONSUMO	628,11
	04010300400059 (41266) DESPESAS GRAFICAS	155,05
	04010300400075 (48255) EPI - MATERIAL DE PROTECAO	1.472,33
	04010300400091 (41985) SERVICOS DE ESCRITORIO E APOIO ADM.	4.800,00
	04010300400117 (40039) SERVICOS DE APOIO E CONSERVACAO AMBIENTAL DE FLORA E FAUNA	27.487,50
	04010300500001 (43506) BENS DE VALOR IRRELEVANTE	55,00
	<b>(-) Total Despesas Administrativas</b>	<b>43.140,74</b>

(-)	Despesas Financeiras	
	04010500100003 (40040) IRRF S/ RENDIMENTO DE APLICACOES	295,01
	04010500100004 (40041) IOF - IMPOSTO SOBRE OPERACOES FINANCEIRAS	24,74
	<b>(-) Total Despesas Financeiras</b>	<b>319,75</b>

(-)	Outras Despesas Operacionais	
	04010300200017 (40043) MATERIAL DE USO E APOIO A COMBATE E POTECAO DE FLORA E FAUNA	83,51
	<b>(-) Total Outras Despesas Operacionais</b>	<b>83,51</b>

(+)	Receitas Financeiras	
	03010200700007 (33504) RENDIMENTO APLICACAO FINANCEIRA	1.180,55
	<b>(+) Total Receitas Financeiras</b>	<b>1.180,55</b>

(-)	Despesas com o Pessoal	
	04010300400014 (41214) CURSOS E TREINAMENTOS	3.000,00
	<b>(-) Total Despesas com o Pessoal</b>	<b>3.000,00</b>

# Demonstração do Resultado do Exercício

Abril a Maio de 2024

0906 ASSOCIACAO SERRA DO ITAPETINGA, MOVIMENTO PELA BIODIVERSIDADE E AL RECIFE, 170, SAN FERNANDA VALLEY, ATIBAIA-SP	07.291.769/0001-55 Lucro Presumido
Conta	Saldo Atual
(-) Despesas Gerais	
04010300400092 (40024) DESPESAS COM MATERIAL PARA VEICULO	1.280,00
04010300400093 (40025) DESPESAS COM SERVICOS PARA VEICULO	320,00
(-) Total Despesas Gerais	1.600,00
<b>= LUCRO/PREJUIZO OPERACIONAL</b>	<b>5.946,55</b>

Reconhecemos o resultado da presente demonstração encerrada em 31/05/2024,  
conforme documentação apresentada.

ATIBAIA, 31 de Maio de 2024

ASSOCIACAO SERRA DO ITAPETINGA, MOVIMENTO PELA  
CNPJ: 07.291.769/0001-55  
MATEUS DE CARVALHO QUEIROZ  
CPF: 404.654.218/73  
SÓCIO TITULAR

WAGNER TEIXEIRA DE OLIVEIRA  
CRC: 1SP336090  
CPF: 500.093.378/81  
ESP. EM CONTROLADORIA E AUDIT.

# Demonstração do Resultado do Exercício

Abril a Maio de 2024

0906 ASSOCIACAO SERRA DO ITAPETINGA, MOVIMENTO PELA BIODIVERSIDADE E AL RECIFE, 170, SAN FERNANDA VALLEY, ATIBAIA-SP	07.291.769/0001-55 Lucro Presumido
---	---------------------------------------

Conta Saldo Atual

## Local: 0004 - INSTITUCIONAL

(+) Receita de Vendas ou Serviços Prestados	
03010100100007 (39001) RECEITA DE TAXA DE ASSOCIADOS E ENTIDADES	2.310,15
(+) Total Receita de Vendas ou Serviços Prestados	2.310,15

= RECEITA LÍQUIDA	2.310,15
-------------------	----------

(-) Despesas Administrativas	
04010300300002 (41002) HONORARIOS	1.030,00
04010300400008 (41208) COMBUSTIVEIS E LUBRIFICANTES	43,20
04010300400036 (41236) MATERIAL DE USO E CONSUMO	562,50
04010300400043 (41243) TELEFONES	42,75
04010300400051 (41260) SUPORTE E USO DE SOFTWARE	39,00
04010300400059 (41266) DESPESAS GRAFICAS	168,50
04010300400091 (41985) SERVICOS DE ESCRITORIO E APOIO ADM.	700,00
04010300400098 (40030) DESP. COM SERVICOS DE CONSULTORIA E GESTAO DE NEGOCIOS	280,00
04010300400117 (40039) SERVICOS DE APOIO E CONSERVACAO AMBIENTAL DE FLORA E FAUNA	1.400,00
(-) Total Despesas Administrativas	4.265,95

(-) Outras Despesas Operacionais	
04010300200017 (40043) MATERIAL DE USO E APOIO A COMBATE E POTECAO DE FLORA E FAUNA	216,60
(-) Total Outras Despesas Operacionais	216,60

(+) Outras Receitas Operacionais	
03010400100004 (33705) BONIFICACOES E DOACOES	579,50
(+) Total Outras Receitas Operacionais	579,50

= LUCRO/PREJUIZO OPERACIONAL	(1.592,90)
------------------------------	------------

# Demonstração do Resultado do Exercício

Abril a Maio de 2024

0906 ASSOCIACAO SERRA DO ITAPETINGA, MOVIMENTO PELA BIODIVERSIDADE E  
AL RECIFE, 170, SAN FERNANDA VALLEY, ATIBAIA-SP

07.291.769/0001-55

Lucro Presumido

Reconhecemos o resultado da presente demonstração encerrada em 31/05/2024,  
conforme documentação apresentada.

ATIBAIA, 31 de Maio de 2024

ASSOCIACAO SERRA DO ITAPETINGA, MOVIMENTO PELA  
CNPJ: 07.291.769/0001-55  
MATEUS DE CARVALHO QUEIROZ  
CPF: 404.654.218/73  
SÓCIO TITULAR

WAGNER TEIXEIRA DE OLIVEIRA  
CRC: 1SP336090  
CPF: 500.093.378/81  
ESP. EM CONTROLADORIA E AUDIT.

# Demonstração do Resultado do Exercício

Abril a Maio de 2024

0906 ASSOCIACAO SERRA DO ITAPETINGA, MOVIMENTO PELA BIODIVERSIDADE E AL RECIFE, 170, SAN FERNANDA VALLEY, ATIBAIA-SP	07.291.769/0001-55 Lucro Presumido
---	---------------------------------------

Conta	Saldo Atual
<b>(+) Receita de Vendas ou Serviços Prestados</b>	
03010100100007 (39001) RECEITA DE TAXA DE ASSOCIADOS E ENTIDADES	2.310,15
03010100100009 (39007) RECEITA DO TERMO DE PARCERIA 29/2024	48.000,00
03010100100010 (39008) RECEITA DO TERMO PRIVADO TNC	52.910,00
<b>(+) Total Receita de Vendas ou Serviços Prestados</b>	<b>103.220,15</b>
<b>= RECEITA LÍQUIDA</b>	<b>103.220,15</b>
<b>(-) Despesas Administrativas</b>	
04010300300002 (41002) HONORARIOS	1.030,00
04010300400008 (41208) COMBUSTIVEIS E LUBRIFICANTES	7.095,06
04010300400015 (41215) DESP C/VIAGENS E ESTADIAS	794,04
04010300400028 (41228) LANCHES E REFEICOES	10.083,29
04010300400033 (41233) MATERIAIS DE CONS. ESCRITORIO	455,80
04010300400036 (41236) MATERIAL DE USO E CONSUMO	1.190,61
04010300400043 (41243) TELEFONES	42,75
04010300400051 (41260) SUPORTE E USO DE SOFTWARE	39,00
04010300400059 (41266) DESPESAS GRAFICAS	323,55
04010300400075 (48255) EPI - MATERIAL DE PROTECAO	3.136,93
04010300400091 (41985) SERVICOS DE ESCRITORIO E APOIO ADM.	36.300,00
04010300400098 (40030) DESP. COM SERVICOS DE CONSULTORIA E GESTAO DE NEGOCIOS	280,00
04010300400117 (40039) SERVICOS DE APOIO E CONSERVACAO AMBIENTAL DE FLORA E FAUNA	40.687,50
04010300500001 (43506) BENS DE VALOR IRRELEVANTE	205,00
<b>(-) Total Despesas Administrativas</b>	<b>101.663,53</b>
<b>(-) Despesas Financeiras</b>	
04010500100003 (40040) IRRF S/ RENDIMENTO DE APLICACOES	612,31
04010500100004 (40041) IOF - IMPOSTO SOBRE OPERACOES FINANCEIRAS	31,46
<b>(-) Total Despesas Financeiras</b>	<b>643,77</b>
<b>(-) Outras Despesas Operacionais</b>	
04010300200017 (40043) MATERIAL DE USO E APOIO A COMBATE E POTECAO DE FLORA E FAUNA	393,87
<b>(-) Total Outras Despesas Operacionais</b>	<b>393,87</b>
<b>(+) Receitas Financeiras</b>	
03010200700005 (33505) DESCONTOS OBTIDOS	3,71
03010200700007 (33504) RENDIMENTO APLICACAO FINANCEIRA	2.904,59
<b>(+) Total Receitas Financeiras</b>	<b>2.908,30</b>



# Demonstração do Resultado do Exercício

Abril a Maio de 2024

0906 ASSOCIACAO SERRA DO ITAPETINGA, MOVIMENTO PELA BIODIVERSIDADE E AL RECIFE, 170, SAN FERNANDA VALLEY, ATIBAIA-SP	07.291.769/0001-55 Lucro Presumido
Conta	Saldo Atual
(+) Outras Receitas Operacionais	
03010400100004 (33705) BONIFICACOES E DOACOES	579,50
(+) Total Outras Receitas Operacionais	579,50
(-) Despesas com o Pessoal	
04010300400014 (41214) CURSOS E TREINAMENTOS	3.000,00
(-) Total Despesas com o Pessoal	3.000,00
(-) Despesas Gerais	
04010300400092 (40024) DESPESAS COM MATERIAL PARA VEICULO	1.397,00
04010300400093 (40025) DESPESAS COM SERVICOS PARA VEICULO	320,00
(-) Total Despesas Gerais	1.717,00
= LUCRO/PREJUIZO OPERACIONAL	(710,22)





# Demonstração do Resultado do Exercício

Abril a Maio de 2024

0906 ASSOCIACAO SERRA DO ITAPETINGA, MOVIMENTO PELA BIODIVERSIDADE E  
AL RECIFE, 170, SAN FERNANDA VALLEY, ATIBAIA-SP

07.291.769/0001-55

Lucro Presumido

Reconhecemos o resultado da presente demonstração encerrada em 31/05/2024,  
conforme documentação apresentada.

ATIBAIA, 31 de Maio de 2024

---

ASSOCIACAO SERRA DO ITAPETINGA, MOVIMENTO PELA  
CNPJ: 07.291.769/0001-55  
MATEUS DE CARVALHO QUEIROZ  
CPF: 404.654.218/73  
SÓCIO TITULAR

---

WAGNER TEIXEIRA DE OLIVEIRA  
CRC: 1SP336090  
CPF: 500.093.378/81  
ESP. EM CONTROLADORIA E AUDIT.